

1 SÓTANO, PORTAL 1
05 1:100

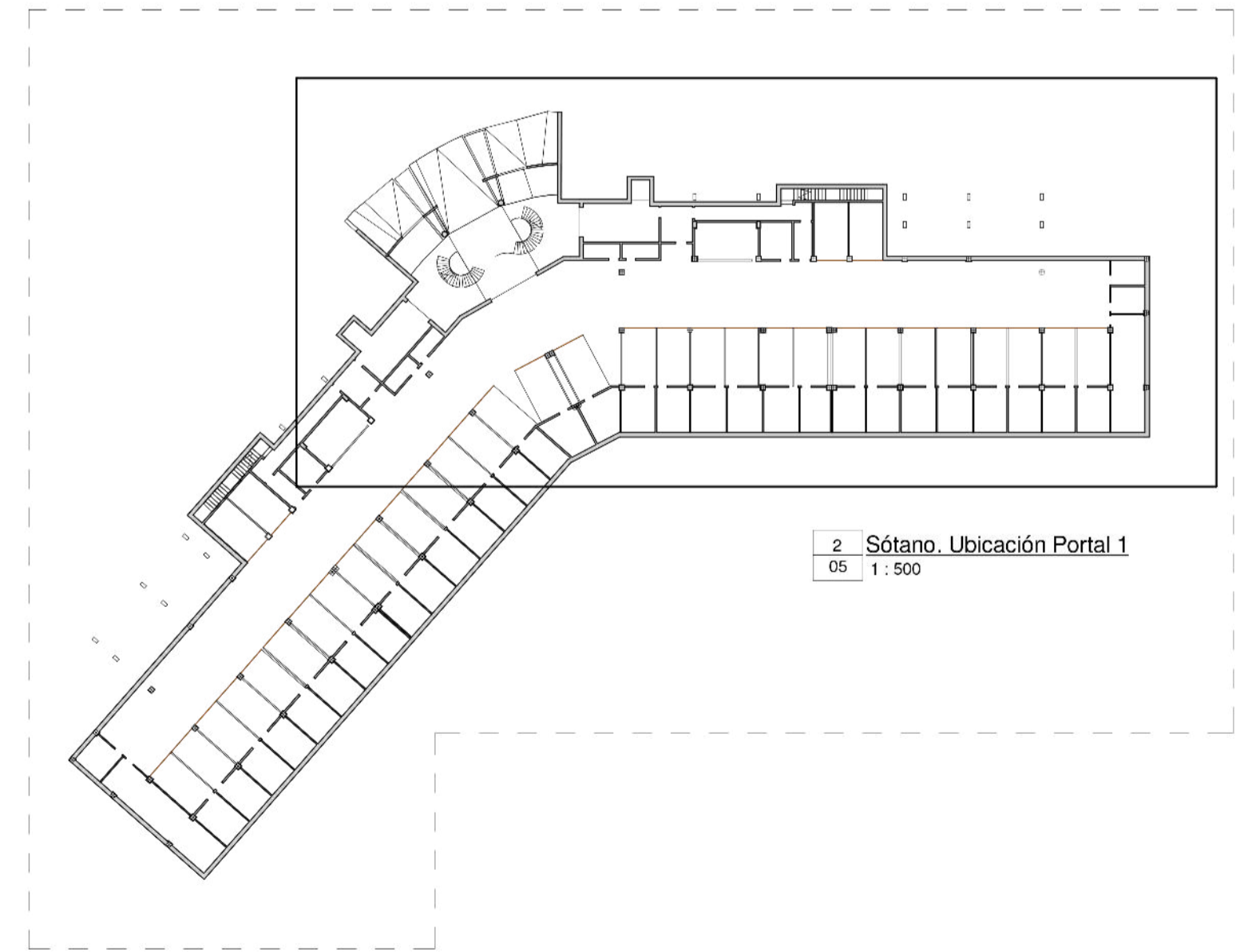

2 Sótano, Ubicación Portal 1
05 1:500

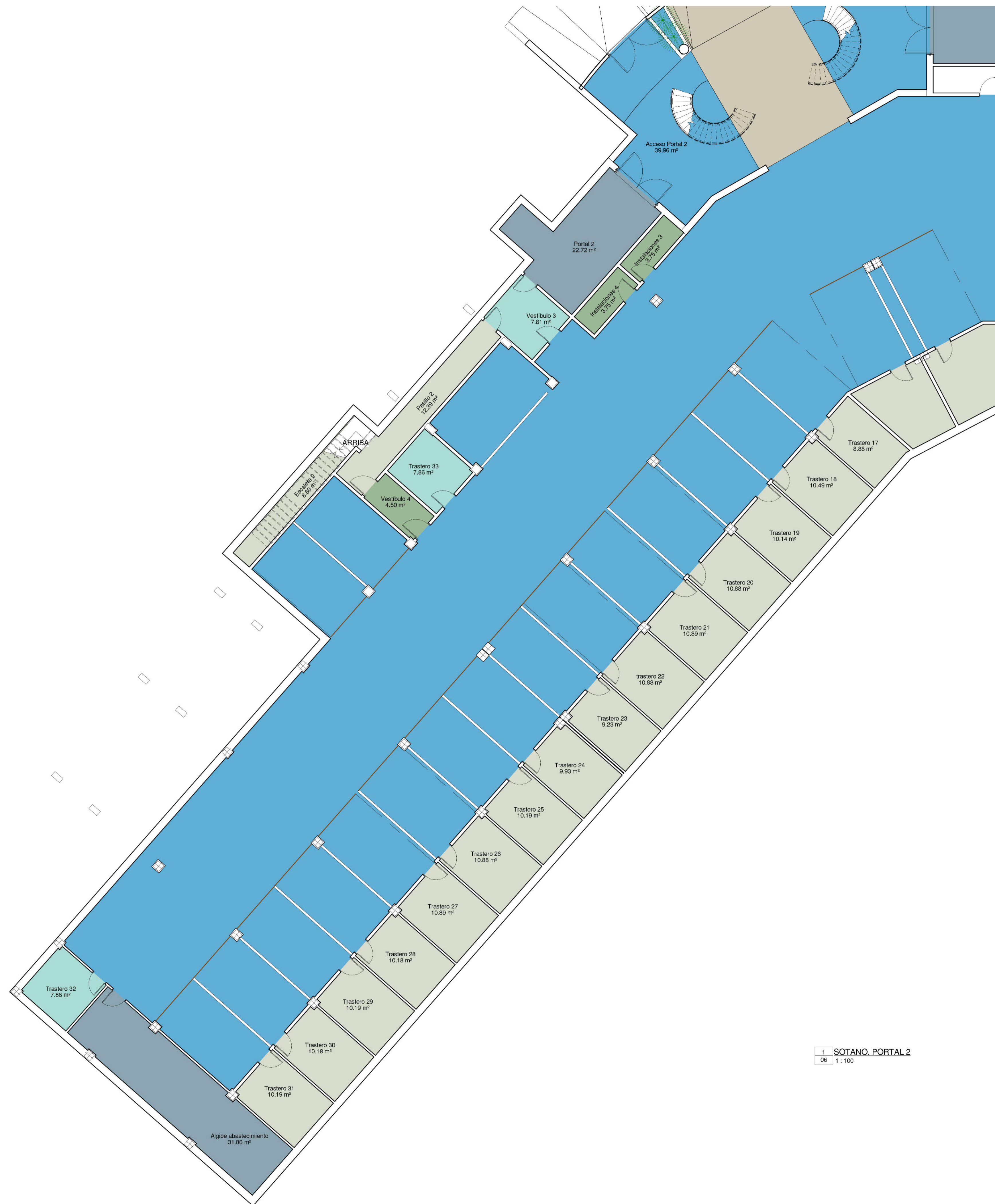

1 SOTANO PORTAL 2
06 1:100

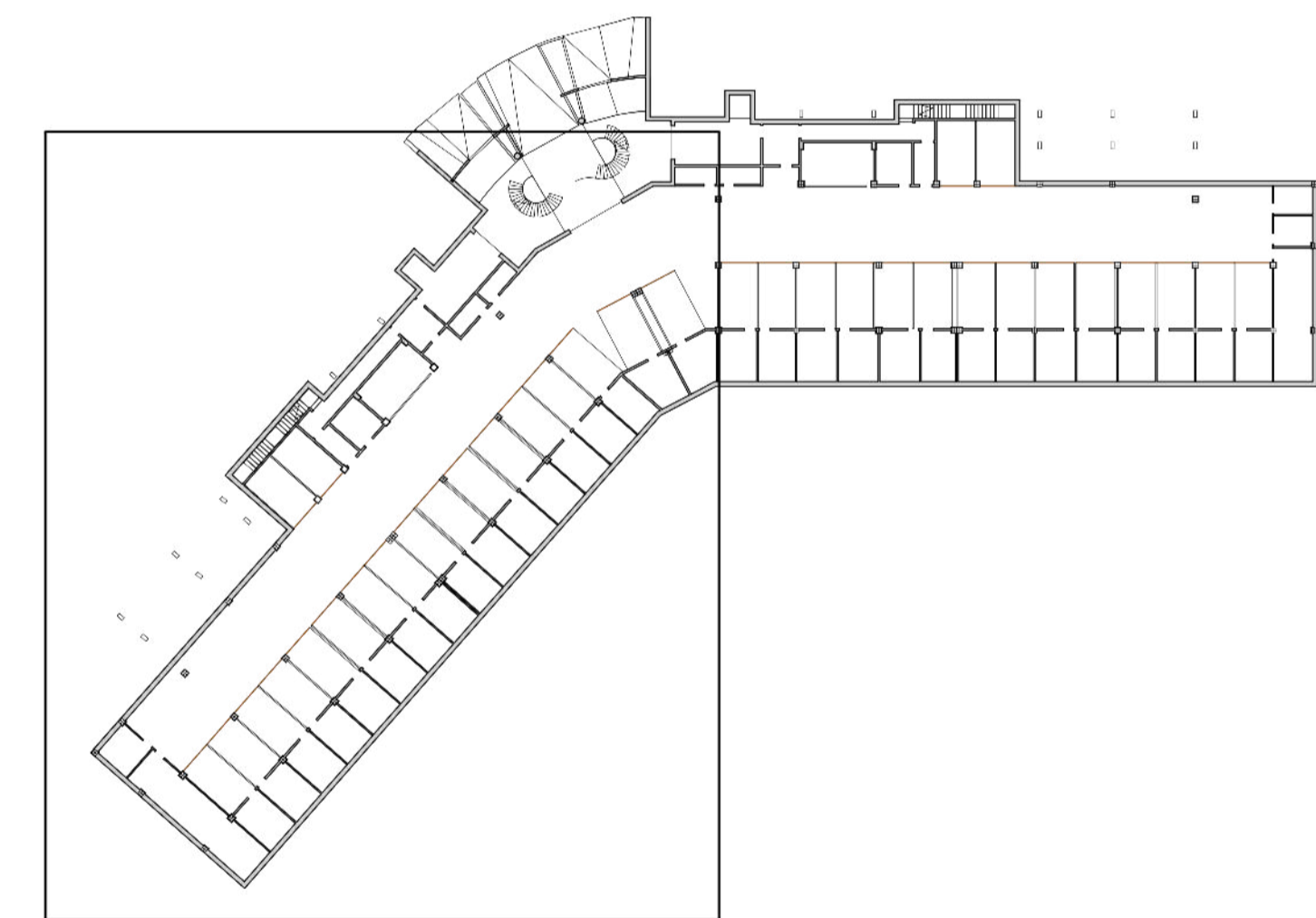

2 Sótano Ubicación Portal 2
06 1:500

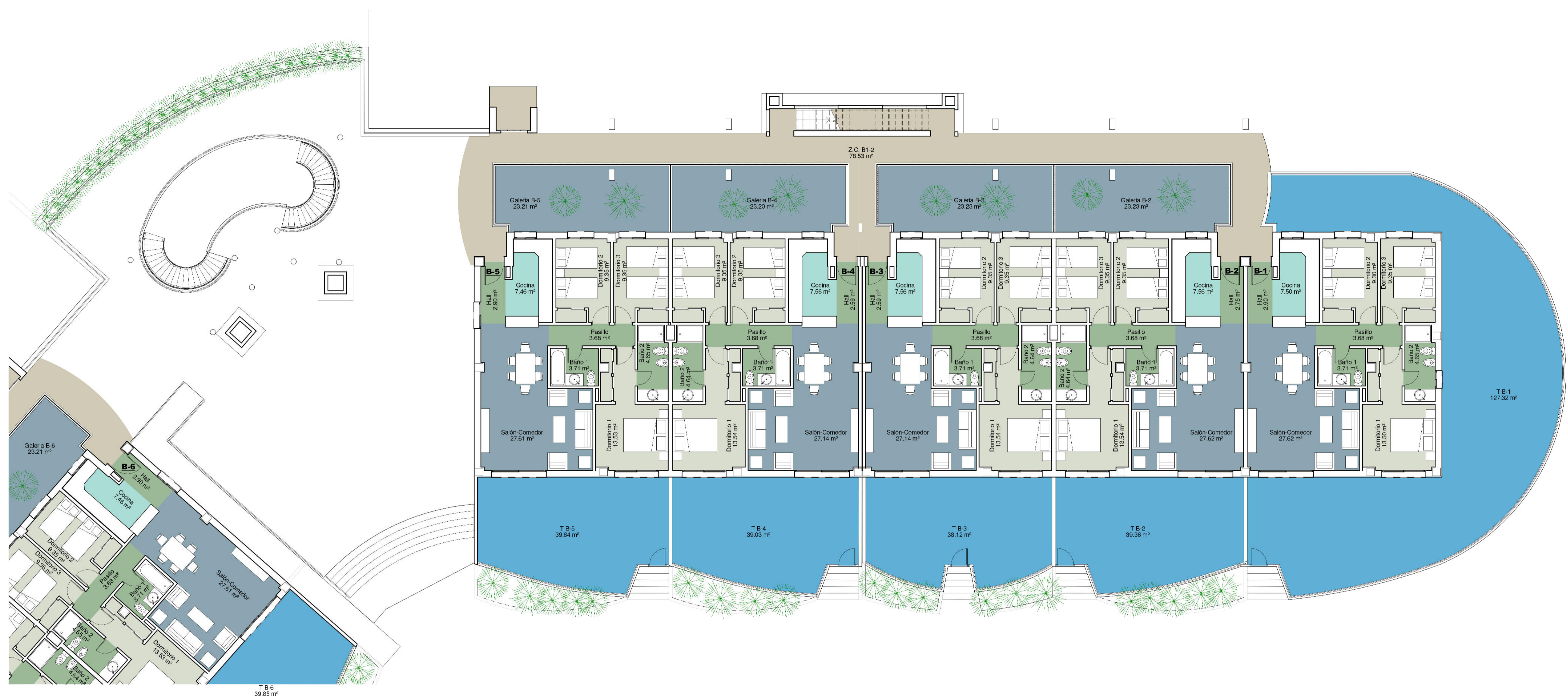

1 PB_PORTAL 1
07 1:100

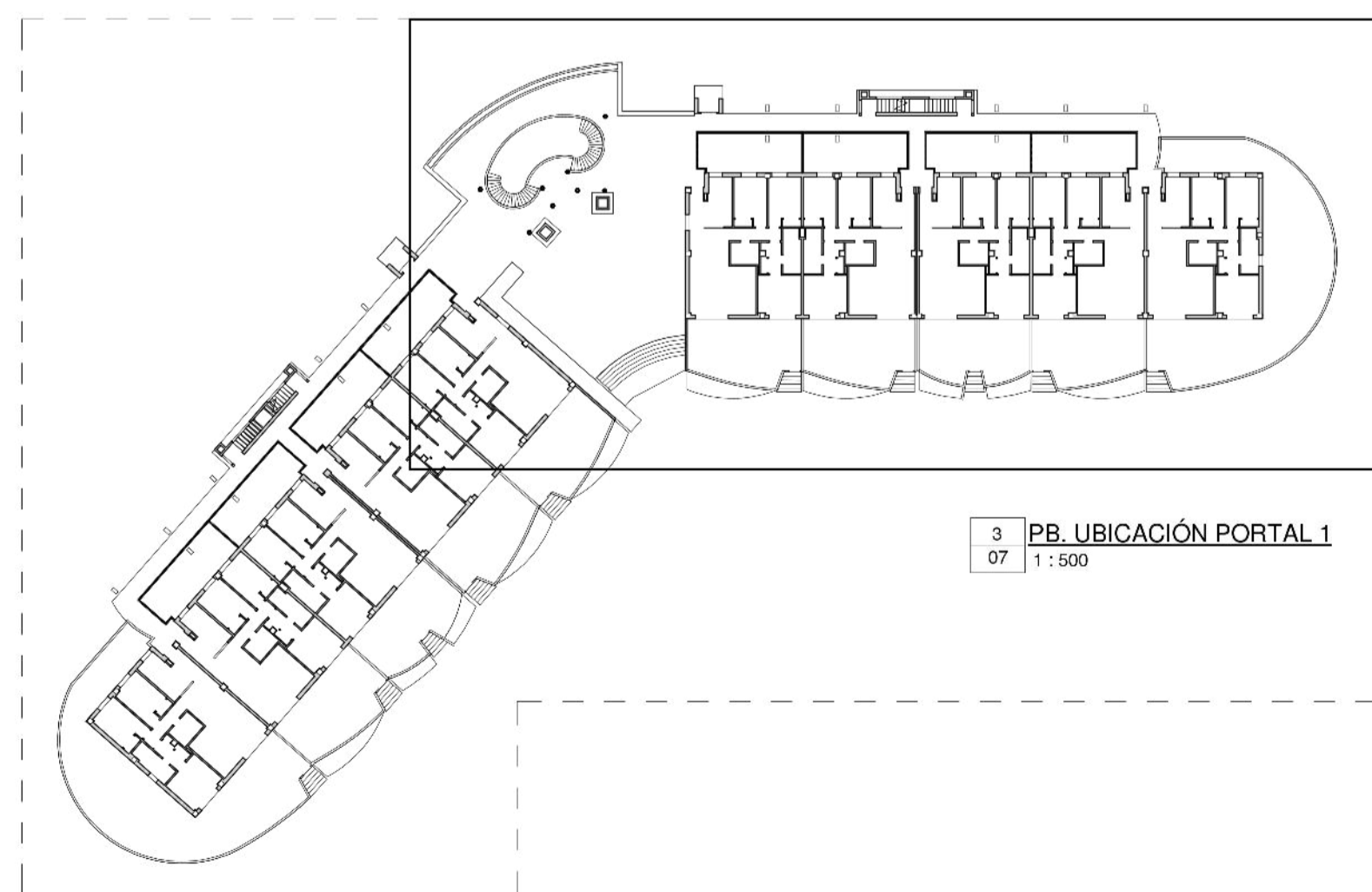

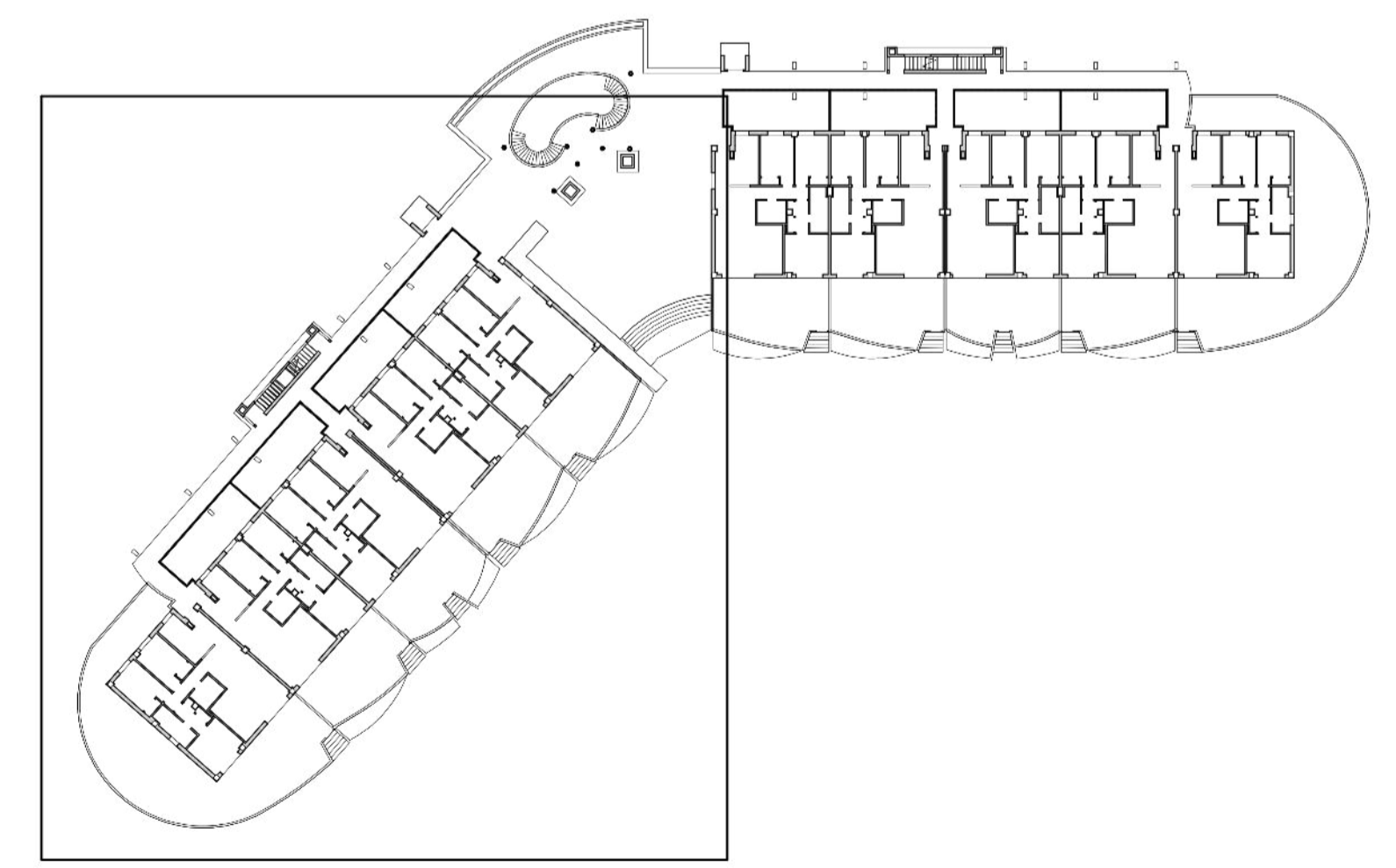

2 PB_UBICACIÓN PORTAL 2
08 | 1:500

1 PB_PORTAL 2
08 | 1:100

	EDIFICIO PLURIFAMILIAR DE 36 VIV. TRÁSTFOS Y APARCAMIENTOS		
	DIRECCIÓN: Paseo AG3 6 cal (S.P. C. "B.C."), Sector AG3 6, "Ti. Chacarra" Mijas		
	ANTOCÉLIDOS: Félix Álvarez de Toledo Rose, nº calp. 788 CCAV		
	PROMOTOR: ISBERLING MALVA S.L.		
PLANO:	TÍTULO:	FECHA:	N.º LINDA: 08
Superficies. Planta B Pt.2			FECHA: Junio 2017
C/ SAI DTR 55, 2ª-4, C.P. 29002 MALAGA TLF: 85 2315556 EMAIL: redet.toledo@gmail.com			



2 P1_PORTAL 2
09 1:100

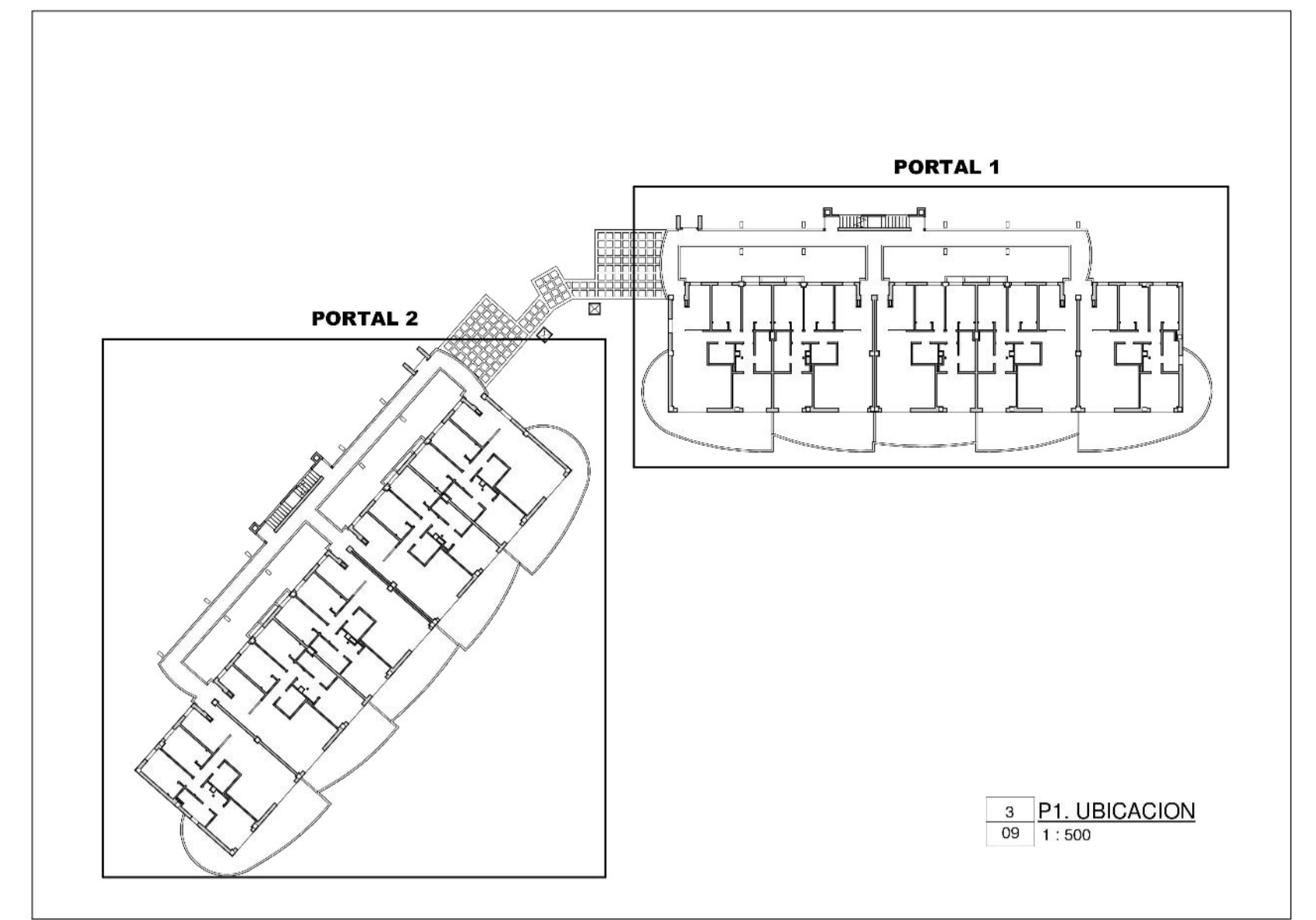

3 P1_UBICACION
09 1:500

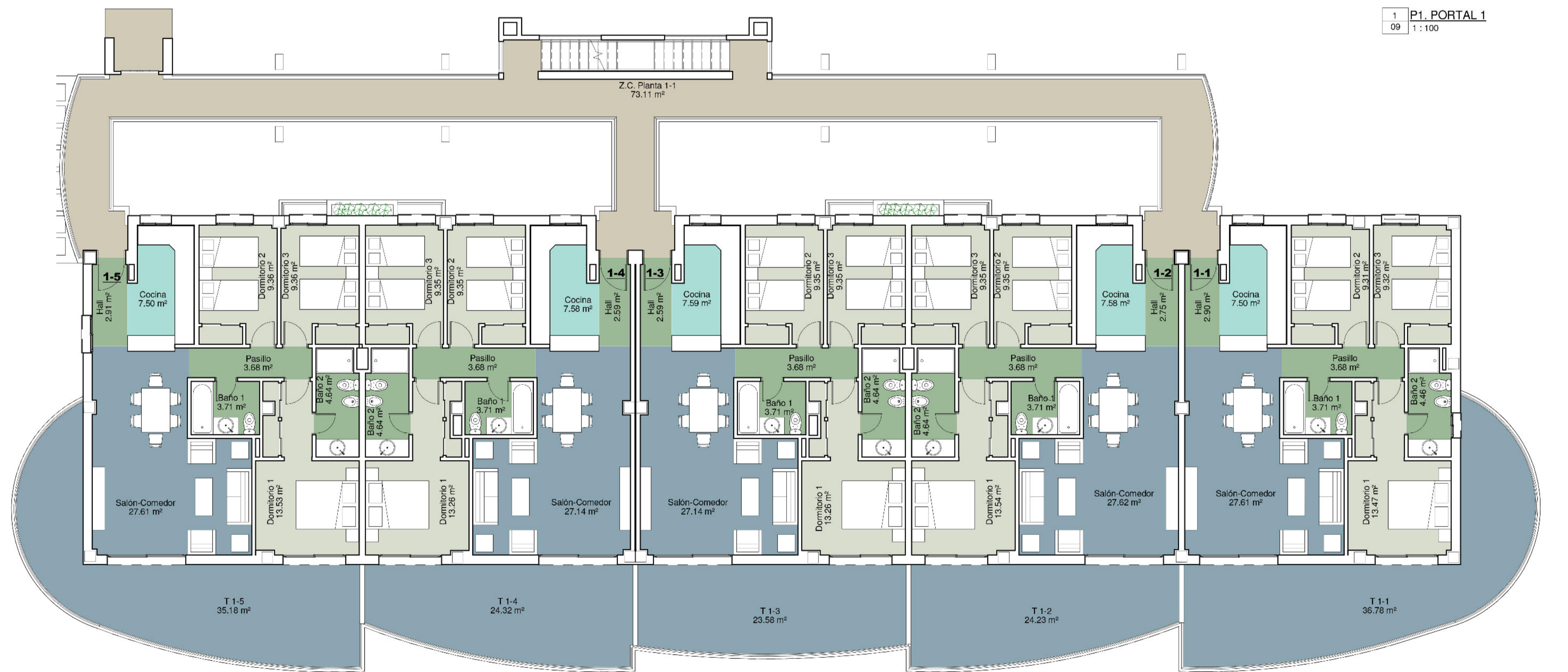

1 P1_PORTAL 1
09 1:100

1 P2. PORTAL 2
10 1:100

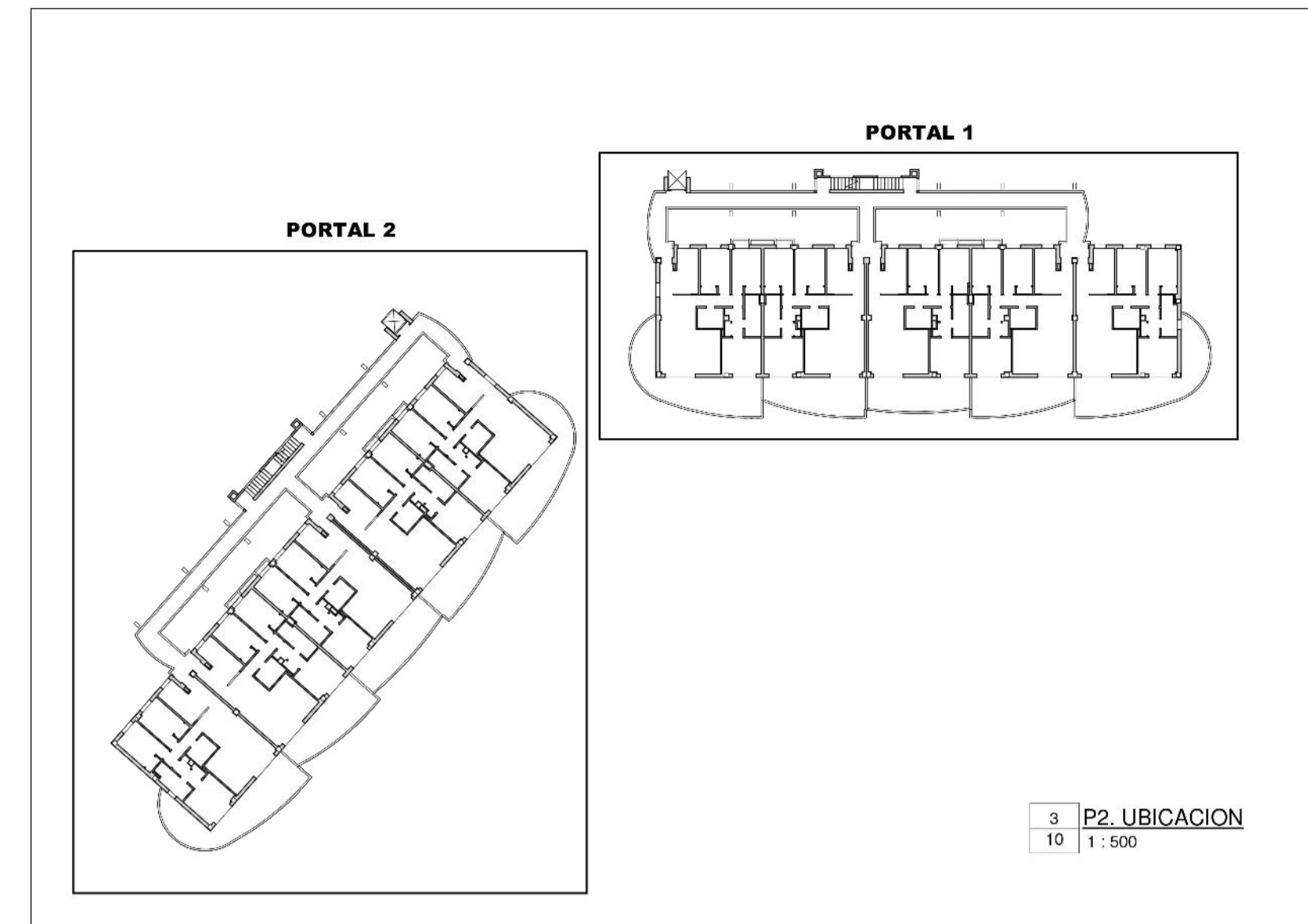

2 P2. PORTAL 1
10 1:100

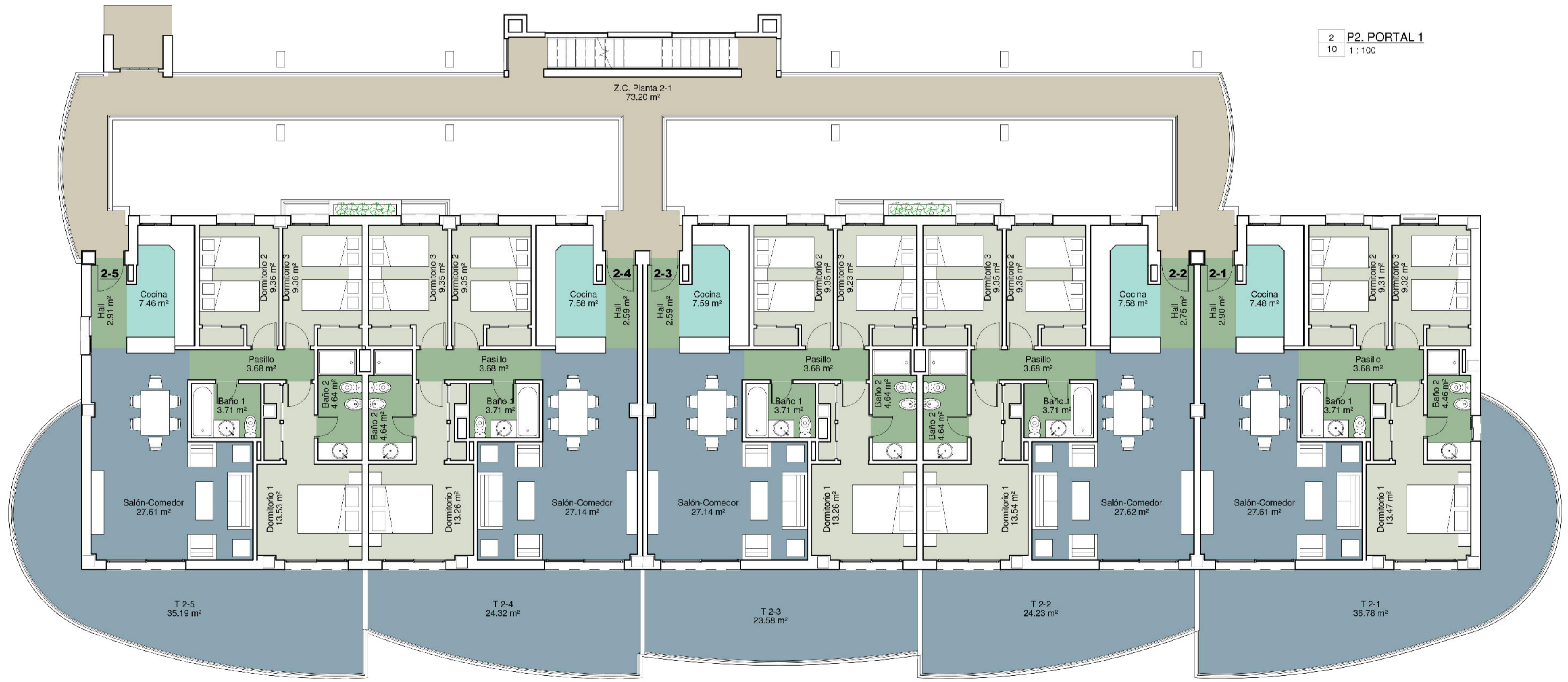

	EDIFICIO PLURIFAMILIAR DE 36 VIV. TRASTROS Y APARCAMIENTOS DIRECCIÓN: Paseo A63 6 cal (S.P. C. "B.R.C."), Sector AGR 6, "Ti. Chacarra" Mijas		
	PROMOTOR: BERLINDO MALVA S.L.		
	ARQUITECTOS: Félix Álvarez de Toledo Rosal, nº colp. 788 CCAM	PRCA A: Como se indica	Nº LINDO: 10
	PLANO: Superficies. Planta 2	FECHA: Junio 2017	TÍTULO:
C/ SAI DTR 55, 2º-4, C.P. 29002 MALAGA Tlf: 85 2315556 EMAIL: redet.toledo@gmail.com			

