

1 SÓTANO.PORTAL.1
05 1:100

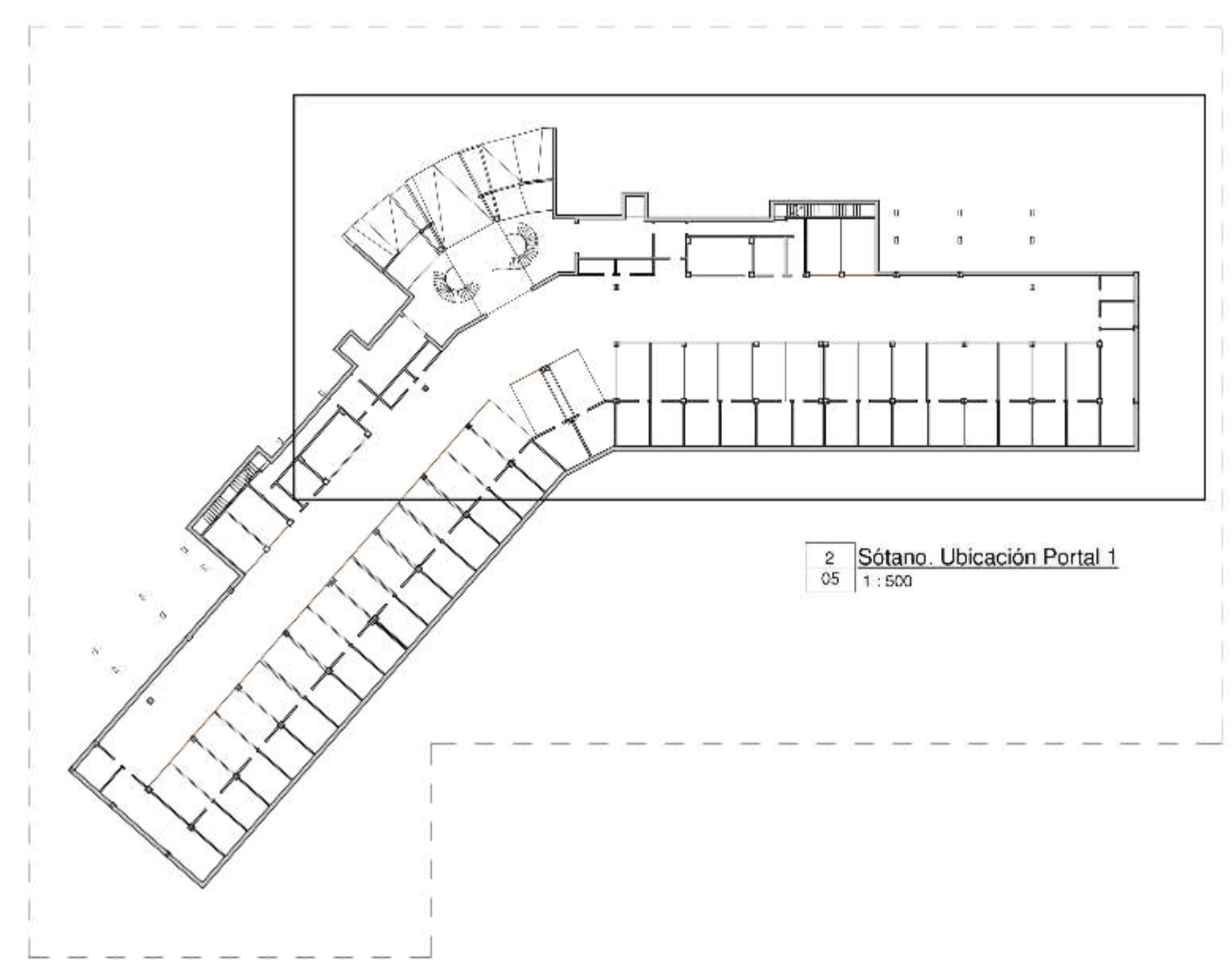

2 Sótano. Ubicación Portal 1
05 1:500

| | | | |
|---|---|-------------------|--|
| | EDIFICIO PLURIFAMILIAR DE 36 VW, TRASTEROS Y APARCAMIENTOS | | |
| | MUD-01-LIN (Trastero AGR-6 de SUP, C-16(1)), Sector AGI-6, T. El Chauscall, M29 | | |
| | ARQUITECTOS: TORO AVILA DE TORO RAY, S. de R.L. (C.V.) | | |
| | PROYECTO: 789 ICDAV | | |
| PROYECTO: | FRONTIS: SCHEWING MALAGA SL | P. ANO: 05 | |
| FECHA: | FECHA: | FECHA: | |
| Superficies. Sótano Pt.1 | | FECHA: Junio-2017 | |
| C/ SALI RE. 55, 214, 01, 29002 MALAGA T. 95 2315938 FAX: 95 2315938 LMAJL.com.ar toro@toro.com.ar | | | |

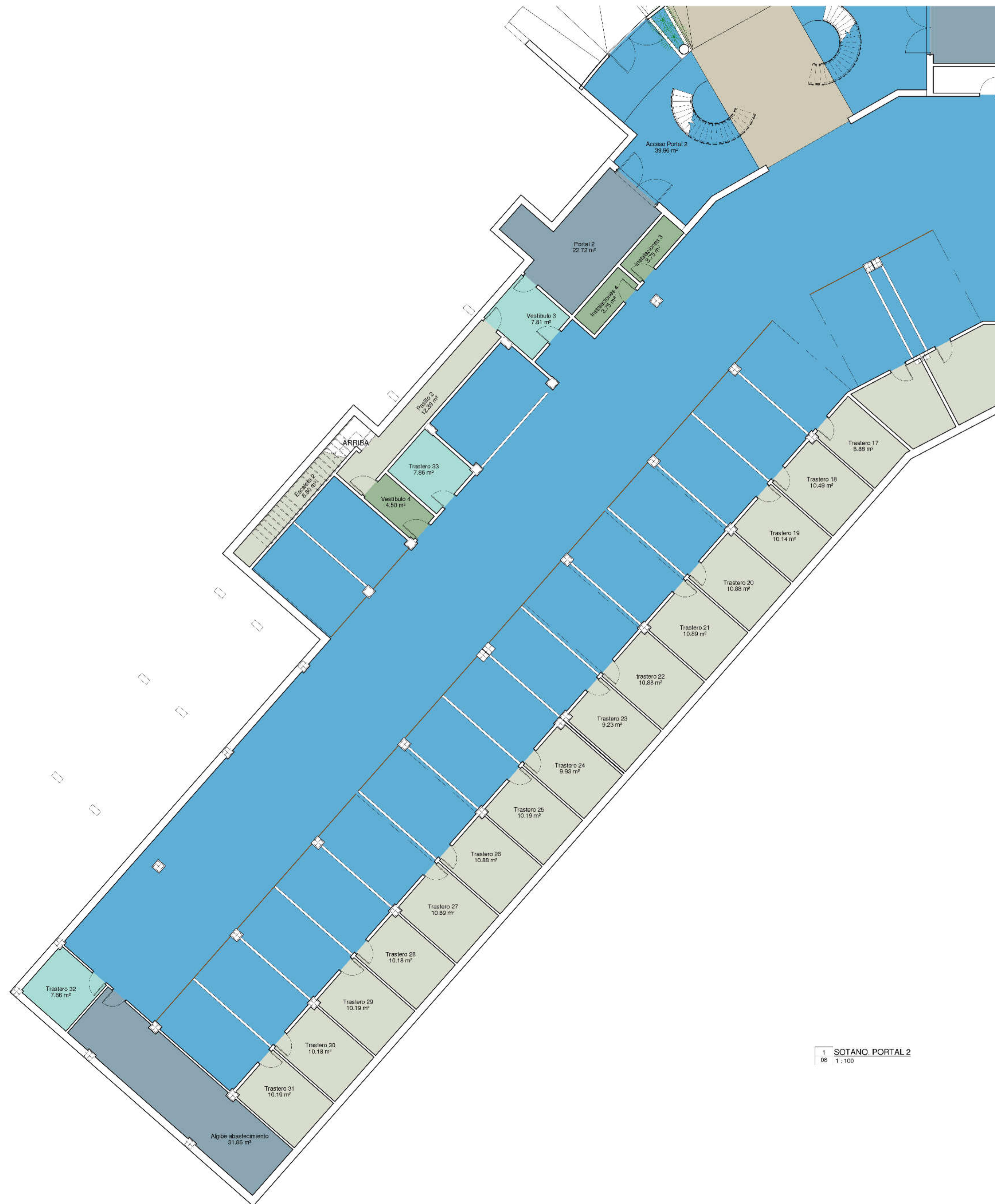

1 SOTANO PORTAL 2
06 1:100

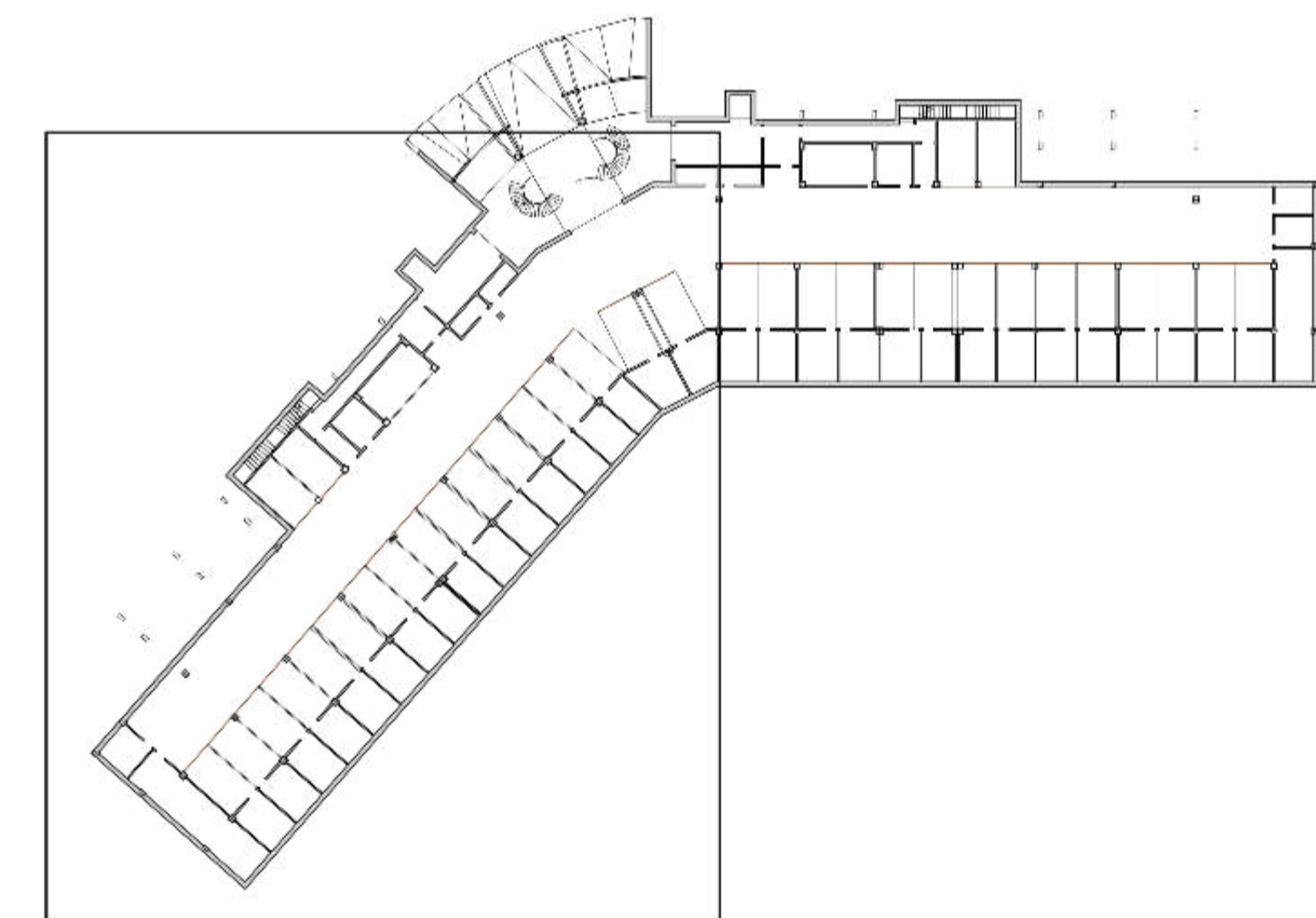

2 Sótano Ubicación Portal 2
06 1:500

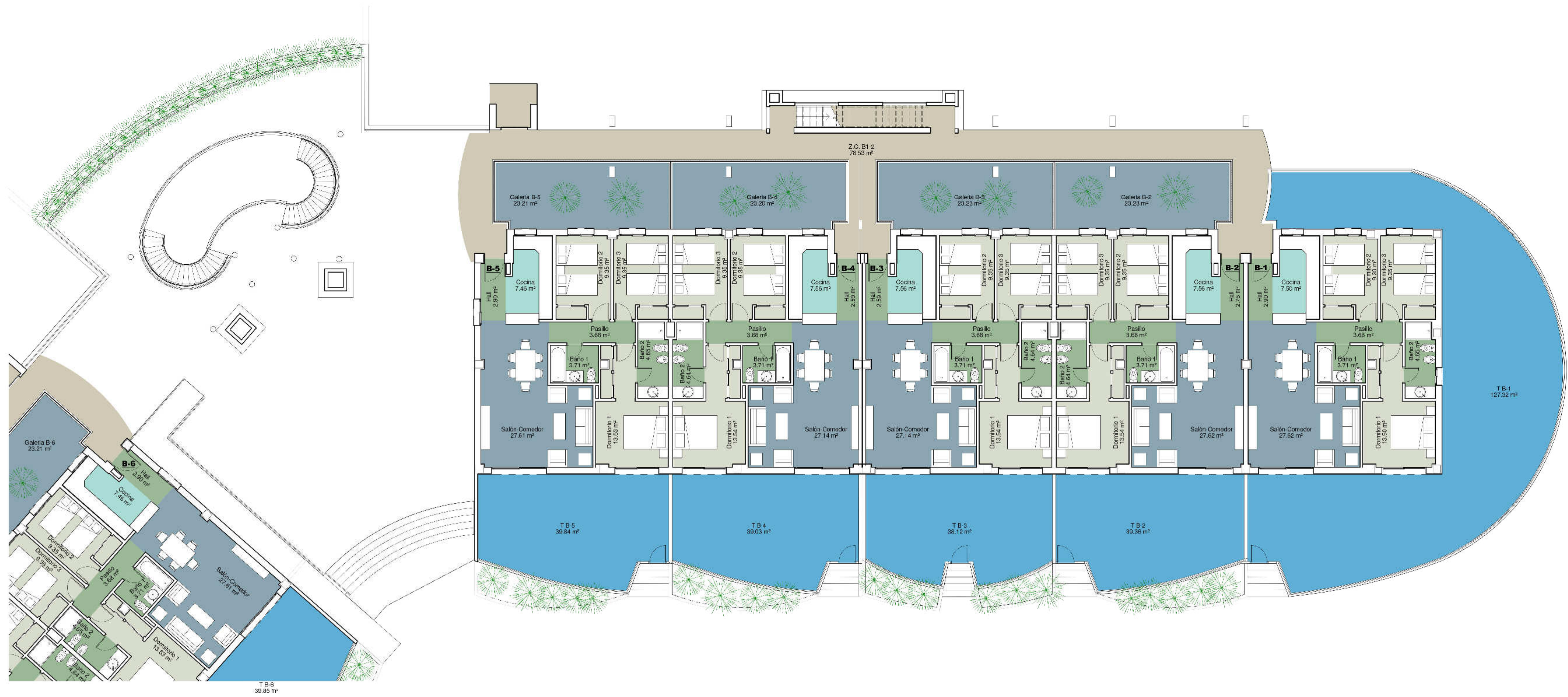

1 PB_PORTAL 1
07 1:100

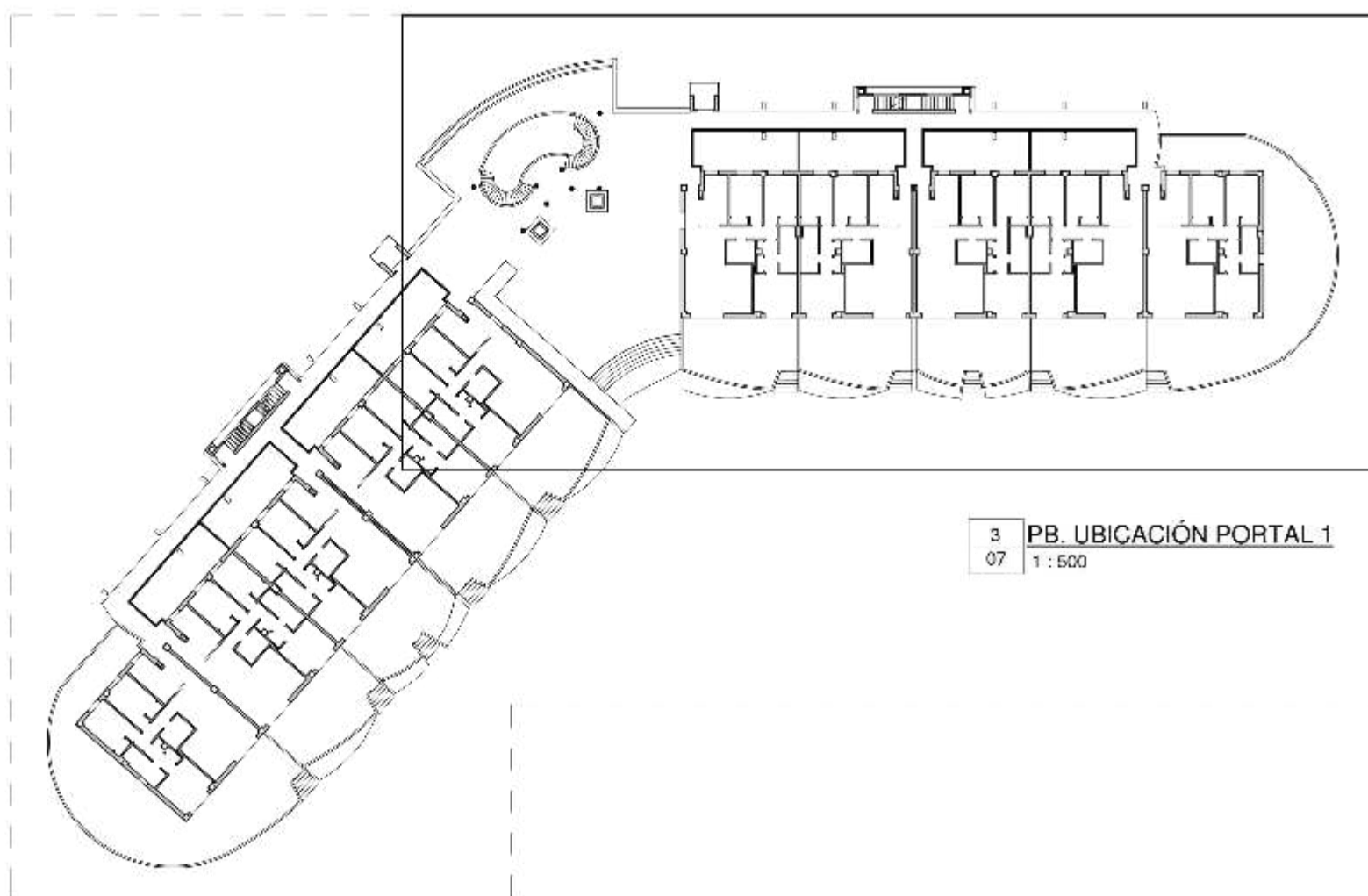

3 PB_UBICACIÓN PORTAL 1
07 1:500



1 PB_PORTAL 2
08 | 1:100

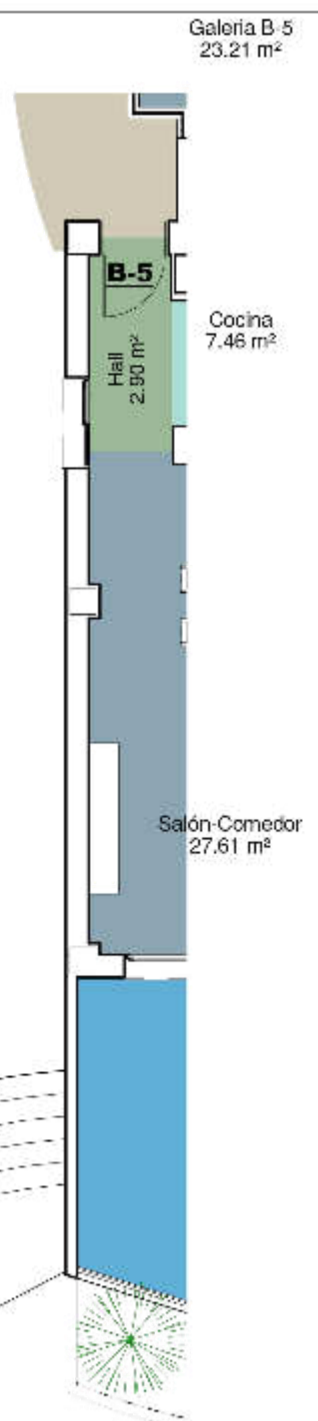

2 PB_UBICACIÓN PORTAL 2
08 | 1:500

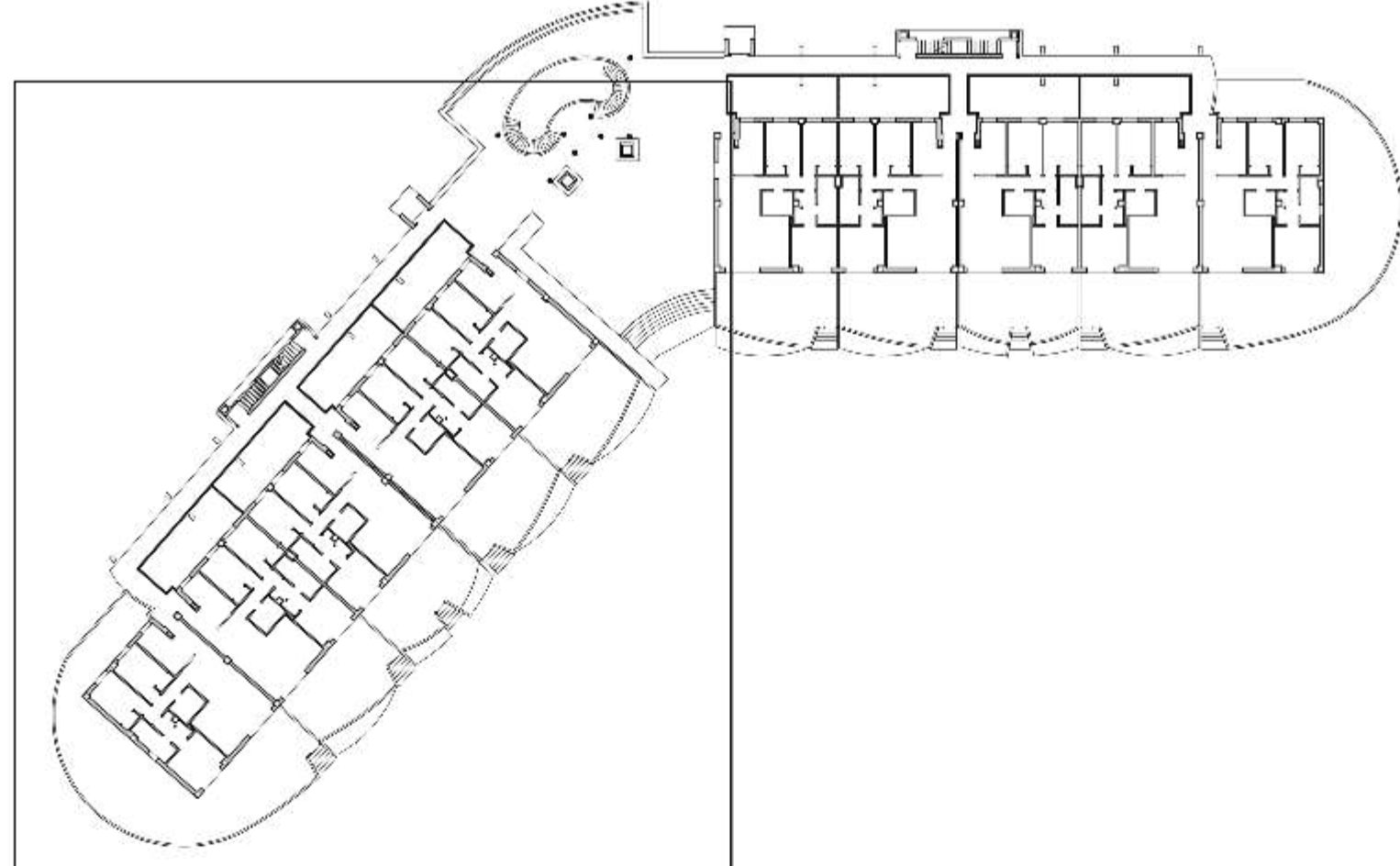

| | | | |
|---|--|--------------------------------------|--|
|  | EDIFICIO PLURIFAMILIAR DE 36 VV. TRASTEROS Y APARCAMIENTOS | | |
| | IM-01-LIN (Paralelo AGR-6 de S.M.P. C-16(1)), Sector AGI-6, T. El Chausual, M-29 | | |
| | ARQUITECTOS: TOLU Avenida de Toledo Ronda, nº 609, 780 00AV | | |
| | PROYECTE: SERGIO MALAGA SL | | |
| P. ANO: 08 | | TSCA As: Como se indica | |
| Superficies. Planta B Pt.2 | | T.C. B. 08 | |
| 07/ SALI RE. 05, 21/4, C/P. 28002 MALAGA | | TEL: 95 2415908 EMAIL: info@anar.com | |



2 P1. PORTAL 2
09 1:100

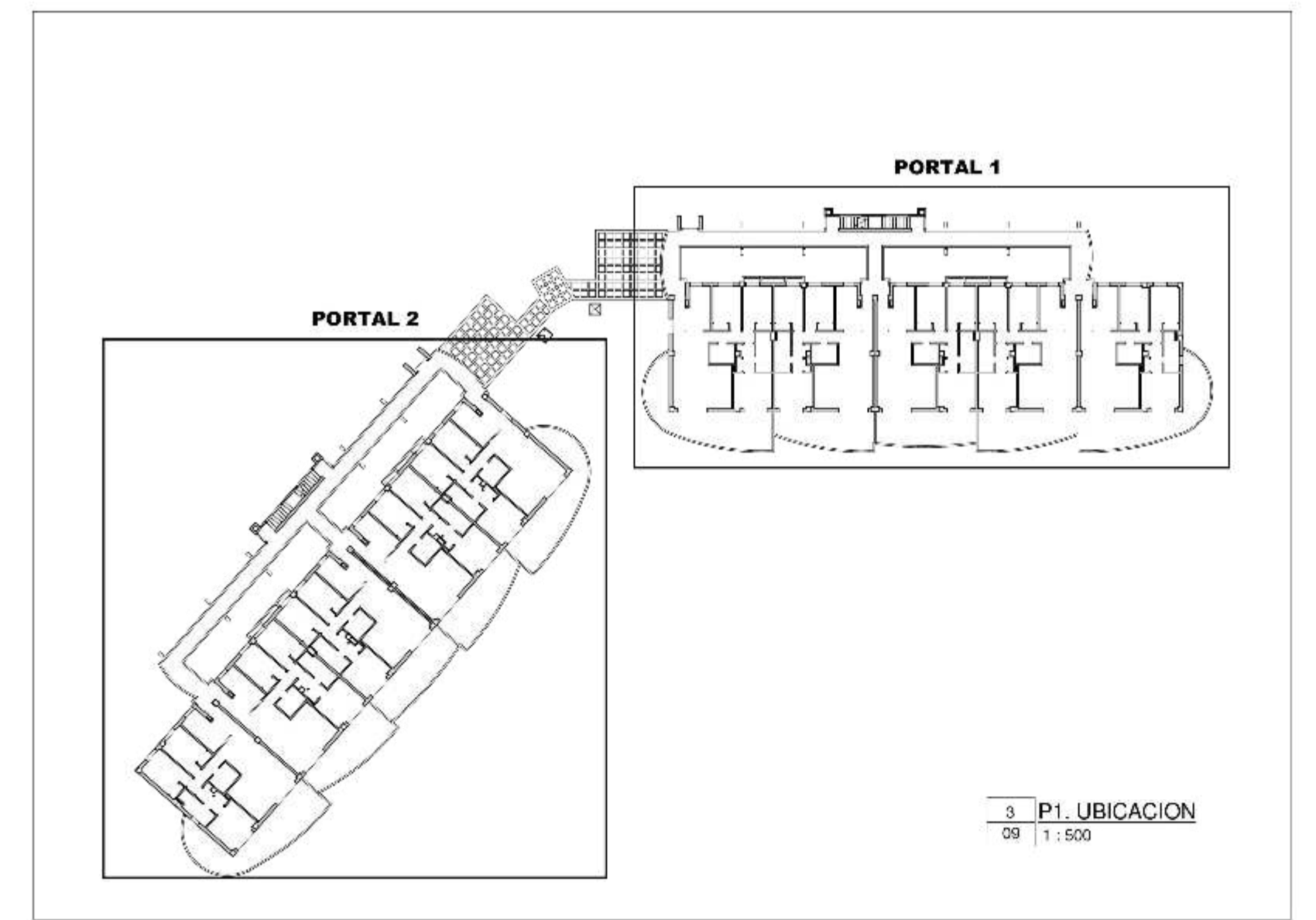

3 P1. UBICACION
09 1:500

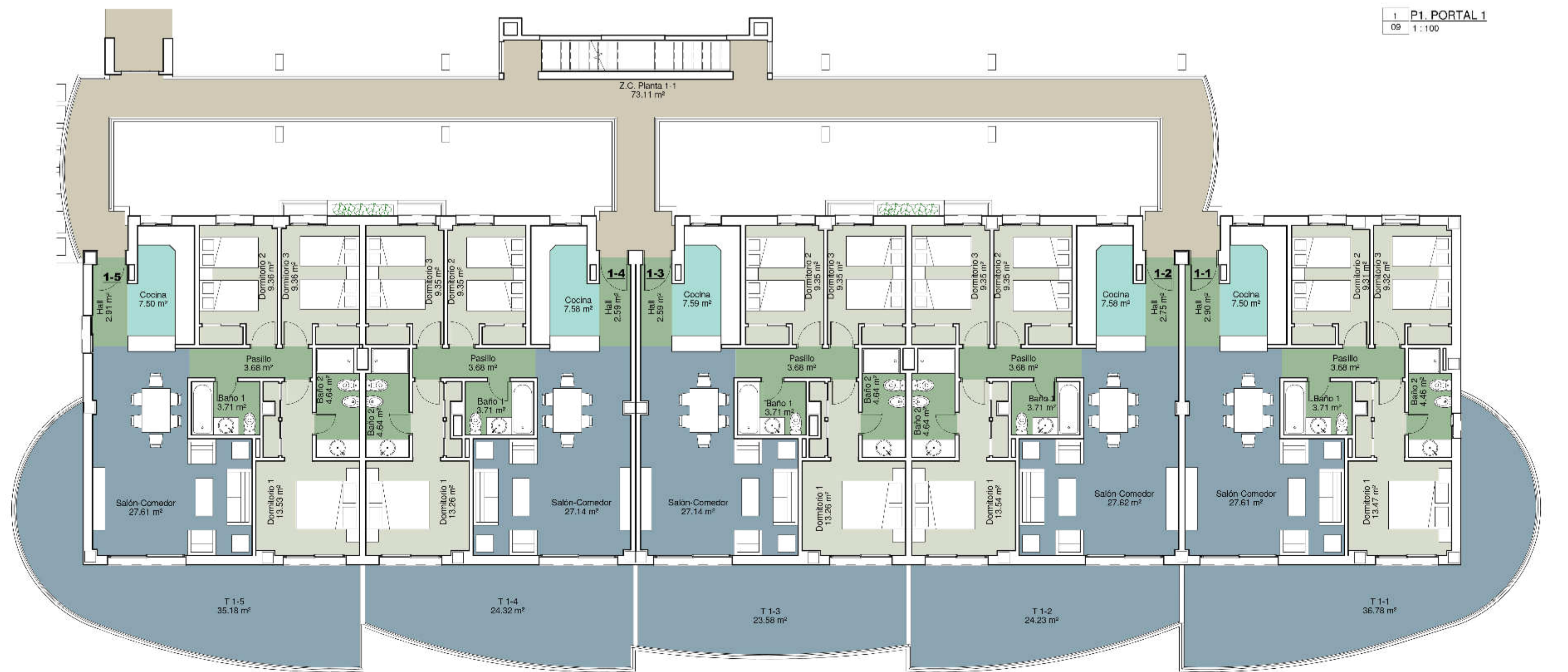

1 P1. PORTAL 1
09 1:100

| | | | |
|---|--|-------------------------------|--|
|  | EDIFICIO PLURIFAMILIAR DE 36 VIV. TRASTEROS Y APARCAMIENTOS | | |
| | M-01-LIN (Parcela AGR-6 de SUP. C-7-E(L)), Sector AGR-6, T. El Chauscall, M-01 | | |
| | ARQUITECTOS: TORO DO ANSAR Y TORO DO | | |
| | PROYECTO: 7812 Avenida de Toledo Ronda, nº s/n, 780 00AY | | |
| TERCERAS: Como se indica | | FROMYTER: SERVICIOS MALAGA SL | |
| Superficies. Planta 1 | | FECHA: Junio-2017 | |
| 07 SALI RE. 001, 014, 017, 20002 MALAGA TEL: 95 2315908 EMAIL: info@torodo.com | | | |

1 P2. PORTAL 2
10 1:100

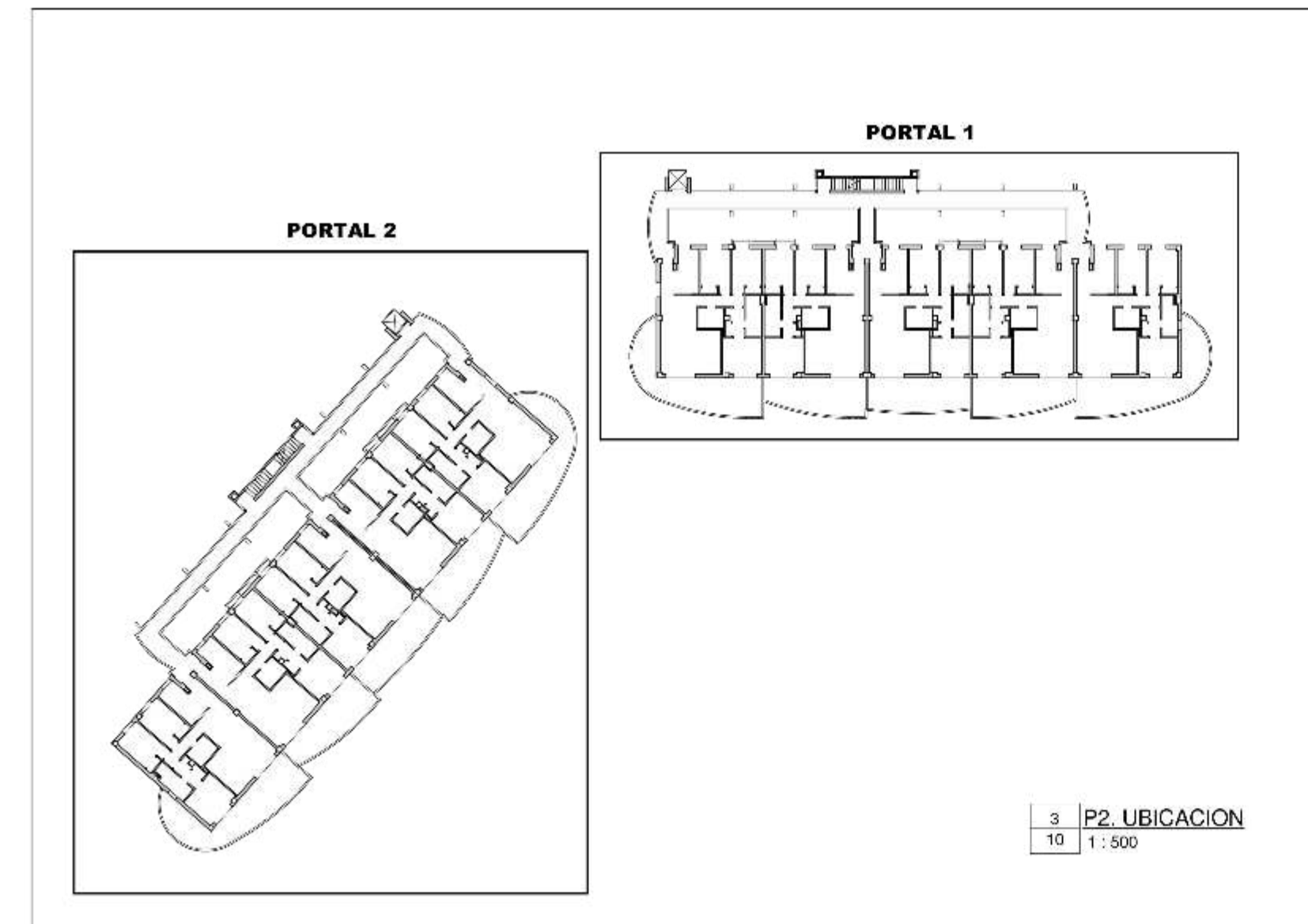

3 P2. UBICACION
10 1:500

2 P2. PORTAL 1
10 1:100

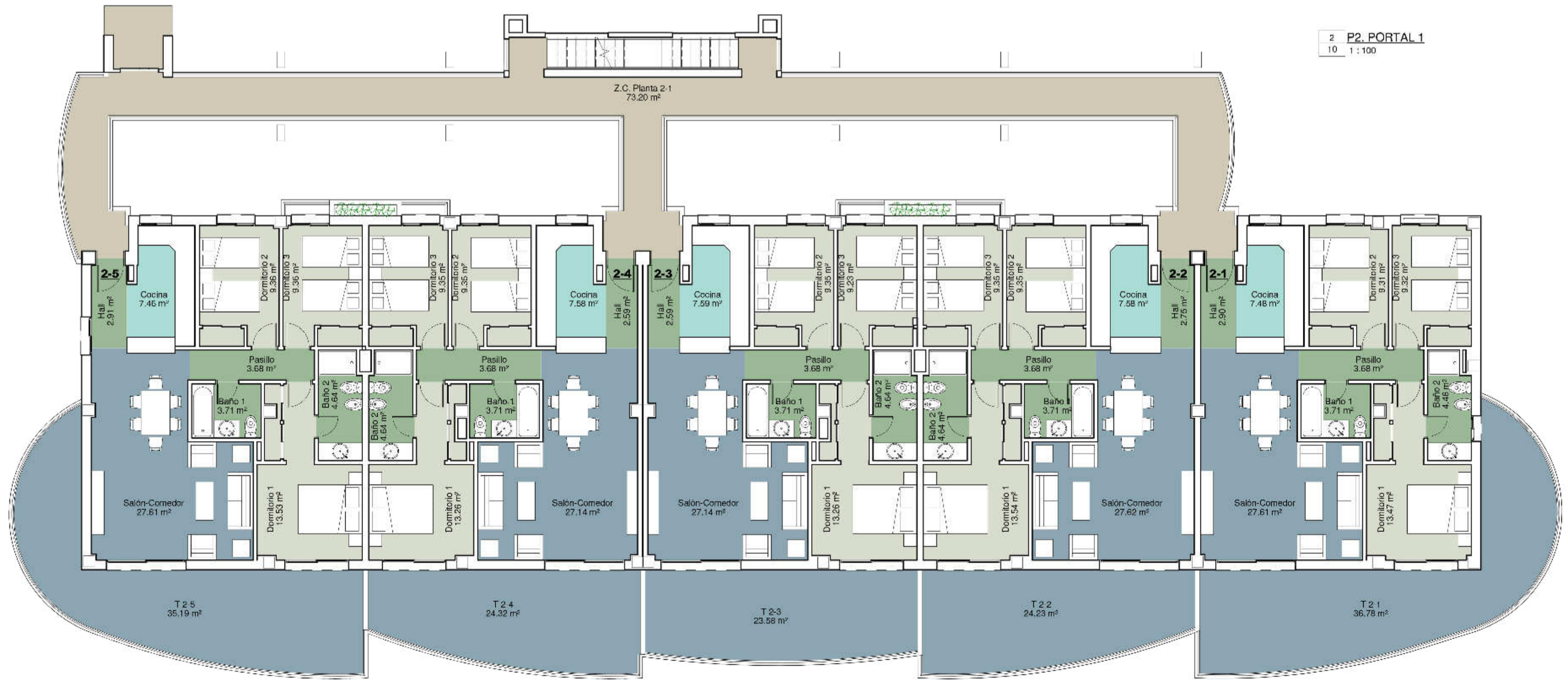

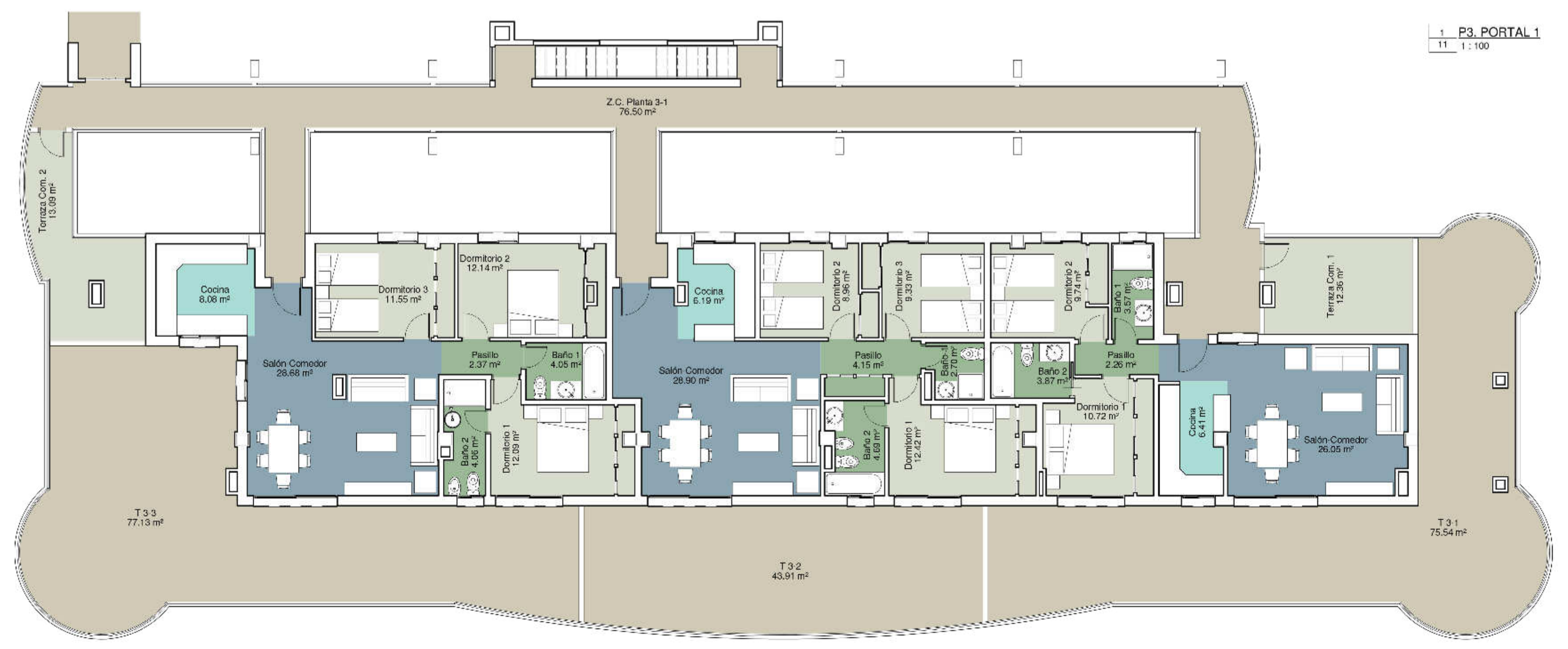
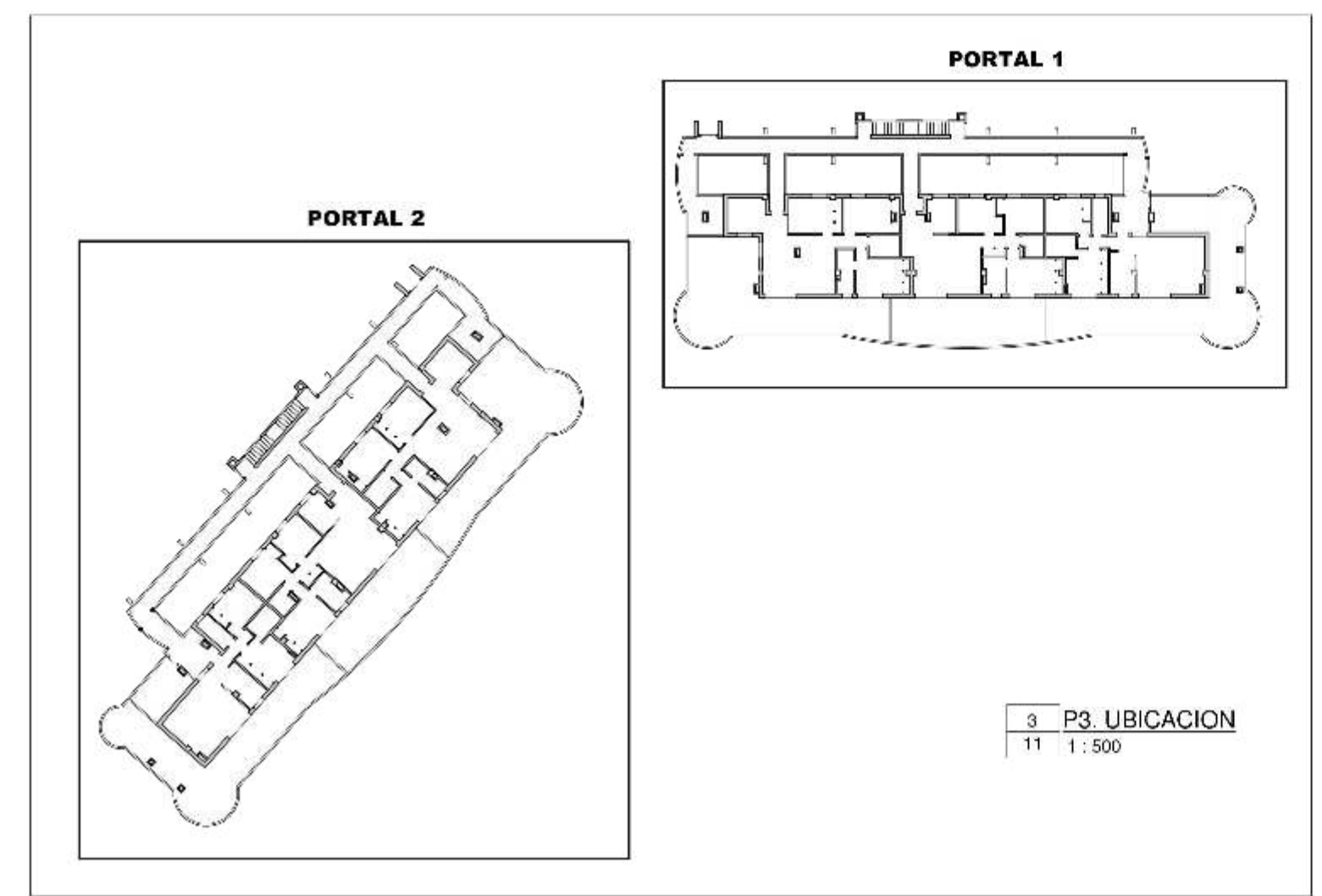

| | | | |
|--|---|----------|---|
|  | EDIFICIO PLURIFAMILIAR DE 36 VIV. TRASTEROS Y APARCAMIENTOS | | |
| | M-01-LIN (Parcela AGR-6 de SUP. C-7-E(1)), Sector AGR-6, T. El Chauscall, M-01 | | |
| | ARQUITECTOS: TORO AVILA DE TORO S.A. (SOP. C-7-E(1)), Sector AGR-6, T. El Chauscall, M-01 | | |
| | PROYECTO: SCHEWING MALAGA SL | | |
| ESCALAS: Como se indica P. ANO: 1 SUPERFICIES. Planta 3 | FECHA: Junio-2017 | TERCERA: | 1 |
| C/ SALI RE. 55, 214, 011, 29002 MALAGA TEL: 95 2415988 EMAIL: info@toroarquitectos.com | | | |